

# Boletín del **Círculo Médico de Matanza**



Federación Médica del Conurbano Bonaerense

*Noviembre de 2010*



## INTERNOS por sector

### CÍRCULO MÉDICO:

<b>101</b>	RECEPCIÓN - KARINA
<b>103</b>	FAX CÍRCULO M. MATANZA
<b>106</b>	ENCARGADA DE IOMA, sucursales - CLAUDIA
<b>111</b>	OSMECON MÉDICOS - JULIETA
<b>114</b>	CONTADURÍA
<b>117</b>	FACTURACIÓN - IOMA y Obras Sociales
<b>118</b>	TESORERÍA - MARCELA
<b>124</b>	SECRETARÍA GRAL. - LORENA
<b>131</b>	SECRETARÍA GRAL./ SUBCOM. CIENTÍFICA - NATALIA
<b>134</b>	SECRETARÍA GRAL. - ENCARGADA SRA. MARTHA

### OSMECON/SAMI:

<b>176/165</b>	AT. AL BENEFICIARIO
<b>167</b>	AUDITORÍA
<b>185/171</b>	AFILIACIONES
<b>186</b>	DESREGULADOS

## DATOS SAMI OSMECON SALUD

### CÍRCULO MÉDICO DE MATANZA

Osmecon Médicos Av de Mayo 743  
Ramos Mejía Tel/Fax: 4469-6600  
info@cirmedmatanza.com.ar

### SAMI-OSMECON SALUD FAMILIAS RAMOS MEJÍA

Av de Mayo 780 Ramos Mejía  
Tel/ Fax: 4469-6500

### SAMI-OSMECON SALUD FAMILIAS SAN JUSTO

Almafuerte 2933 San Justo  
Tel: 4651- 2073 Fax: 4484-7173  
Osmecon Médicos: 4484-2293

### SAMI-OSMECON SALUD FAMILIAS LAFERRERE

Esteban Echeverría 5944 Laferrere  
Tel/Fax: 4457- 9667

## COMISION DIRECTIVA DISTRIBUCIÓN DE CARGOS

Presidente:	Dr. Oscar Pafundi
Vice Presidente:	Dra. Fabiana Lartigue
Secretario General:	Dr. Silvio Temnik
Tesorero:	Dr. Pedro Deambrogio
Secretario de actas:	Dr. Guillermo Villafañe
Pro Tesorero	Dr. Claudio Berra
Vocales Titulares:	Dr. Daniel M. Fatur / Dr. Matías Heinz / Dr. Omar A. Loguzzo / Dr. Alberto Marani / Dr. Abraham Sokolowicz / Dra. Adriana Soto Molina
Vocales Suplentes:	Dr. Maximiliano Sicala
Revisores de Cuentas Titulares:	Dr. Enrique Arrigazzi / Dr. Aldo G. Dazza / Dr. Luis Saimon
Revisor de Cuentas Suplente:	Dr. Ubaldo Rodríguez Rodríguez
Tribunal Disciplinario:	
Vocales Titulares:	Dr. José Luis Fernández Bonás Dr. Carlos Fiocchi Dr. Manuel Maza

## SUB COMISIONES

**A.C.O.S.:** Dres. Enrique Arrigazzi, Aldo Dazza, Daniel Fatur, Matías Heinz y Ubaldo Rodríguez Rodríguez.

**ACREDITACION Y CATEGORIZACIÓN:** Dres. Luis Saimon, Adriana Soto Molina y Guillermo Villafañe.

**CIENTÍFICA Y CULTURAL:** Dres. Enrique Arrigazzi, Fabiana Lartigue y Guillermo Villafañe

**GREMIALES:** Dres. Enrique Arrigazzi, Luis Saimon y Adriana Soto Molina

**PRENSA Y DIFUSIÓN:** Dres. Enrique Arrigazzi, Fabiana Lartigue y Oscar Pafundi

**SUBSIDIOS Y CAJA:** Dres. Claudio Berra, Pedro Deambrogio y Luis Saimon

**DEPORTES:** Dres. Matías Heinz, Omar Loguzzo, Alberto Marani, Ubaldo Rodríguez Rodríguez

**A.ME.JU.:** Dres. Pedro Deambrogio, Fabiana Lartigue y Luis Saimon

**CONSEJO DE ADMINISTRACIÓN SAMI/OSMECON:** Dres. Fabiana Lartigue, Omar Loguzzo, Alberto Marani, Abraham Sokolowicz, Adriana Soto Molina y Guillermo Villafañe.

**LEGALES:** Dres. Aldo Dazza, Ubaldo Rodríguez Rodríguez, Oscar Pafundi y Silvio Temnik.

**SISTEMAS:** Dres. Daniel Fatur, Ubaldo Rodríguez Rodríguez y Adriana Soto Molina

**RECURSOS HUMANOS:** Dres. Enrique Arrigazzi, Claudio Berra, Daniel Fatur, Fabiana Lartigue y Adriana Soto Molina

**FE.ME.CON.:** Dres. Daniel Fatur y Oscar Pafundi

**FUNDACION MEDICOS DE MATANZA:** Dres. Enrique Arrigazzi, José Luis Fernández Bonás, Abraham Sokolowicz, Silvio Temnik y Guillermo Villafañe

**CONSTRUCCIÓN Y MANTENIMIENTO:** Dres. Aldo Dazza y Pedro Deambrogio.

# Sumario

Noviembre 2010

Editorial	Pág. 3
IOMA ACOS Obras Sociales / SAMI-OSMECON	Pág. 4
Certámen literario	Pág. 5
Altas, bajas y modificaciones	Pág. 6
Agenda científica	Pág. 7
XXXIII Olimpiadas Médicas	Pág. 8 y 9
Taller Literario	Pág. 10
Página del Médico Jubilado	Pág. 11
Cumpleaños	Pág. 12
Celebraciones de septiembre	Pág. 16

## Oleo sobre tela "Lyrios"

Dr. Francisco MENAFRA M.P. 31.763.

Médico Jubilado

desde febrero de 2001

Las resoluciones, comunicados e informaciones que surjan del Círculo Médico de Matanza y que se mencionen en esta publicación serán de conocimiento obligatorio para los colegiados. Estas informaciones son exclusivas para los sres. Médicos, ya que las mismas no revisten carácter público y están reservadas y dirigidas a cada profesional prestador. El Círculo Médico de Matanza no se responsabilizará por el cumplimiento de los ofrecimientos y/o servicios que en esta edición se publiciten.

*Diseño y diagramación: Helga Wolfert*

Las situaciones de violencia con las que debemos convivir se generan en todos los ámbitos de la sociedad, en las calles, los colegios, los estadios deportivos, la política, etc.

Por lo cotidiano, se nos hace habitual y convivimos con ella como si fuera parte del paisaje.

Desde hace tiempo llama la atención, las agresiones a la que se ven sometidos los miembros de los equipos de salud, aparecen con cifras que llaman la atención por su número, categoría y frecuencia: más de la mitad de los médicos han sido agredidos de palabra o de hecho.

Los pacientes ante la necesidad de atención médica viven en carne propia la falta de insumos, de personal, de infraestructura, y la burocracia, que los médicos padecemos diariamente.

Desde allí se puede identificar alguno de los elementos desencadenantes de procesos de violencia. En tales casos, el médico se transforma en el "paragolpes" del sistema, y puede ser víctima de agresiones que no ha generado y del que no es responsable en la enorme mayoría de los casos.

Somos la cara visible de un sistema en el que abundan las carencias, las demoras y la falta de recursos, aunque no los directamente responsables.

Con un régimen laboral a veces poco claro, mal pagos, sin tiempo material para poder perfeccionarnos, sobre exigidos por la falta de personal, con el fantasma constante de la mala praxis, también como víctimas de un sistema perverso, caemos en el stress laboral o Burnout que no solamente disminuye nuestro rendimiento profesional, sino también altera nuestra vida privada.

El exceso de trabajo y la "emergencia continua" interfiere en el diálogo con el paciente y su familia, lo que potencia la conflictividad.

Es fundamental que las instituciones empleadoras de médicos tomen conciencia cabal de este problema, para entender la necesidad de modificaciones en la disposición de sus lugares de trabajo y en la organización de los servicios.

Sin duda alguna, todo lo que se invierta en mejorar la capacidad de comunicación de los profesionales y el personal de salud con los pacientes y familiares será abonar el terreno para mejorar sustancialmente la realidad.

Pero que quede claro, sin no mejoran otros aspectos del sistema sanitario, con mejor comunicación y diálogo, nada se soluciona.

Resulta paradójico e irracional que las únicas personas que siempre están presentes y le prestan la atención médica a nuestra población sean hoy los receptores de la violencia de los pacientes y la falta de protección de un sistema que los abandona a su suerte.

Antes de que sea tarde tenemos la necesidad no sólo de plantear el fenómeno, sino comenzar a actuar sobre él. Es preciso comenzar a desarrollar acciones concretas y conjuntas. Es una tarea que escapa a una organización determinada porque exige la participación activa de todos los involucrados.

**Dr. Oscar Pafundi**  
Presidente

# A.C.O.S.: IOMA / Obras Sociales

## OBRA SOCIAL BANCARIA ARGENTINA - Solidaridad

El convenio de referencia tiene vigencia desde 1/ 8 /2010. Le comunicamos que los beneficiarios de los “ Planes Superadores ” (S4A, S4B y S4C ), para acceder a la atención médica, NO deben presentar bono. El profesional podrá optar por confeccionar una planilla o un recetario, donde figure nombre y ape-

ellido del afiliado, número de beneficiario, categoría, fecha de la prestación, tipo de prestación, firma del afiliado, sello y firma del médico.

Esta documentación será válida para la facturación y posterior liquidación de las prestaciones brindadas.

Los valores acordados son:

CATEGORIAS	PLAN	O.S.B.A.	CO-SEGURO A CARGO DEL AFILIADO	TOTAL
CONSULTA AMBULATORIA CATEGORIA A	S1, S2, SE Adherentes Monotributistas	\$45	-----	\$45
	S4A, S4B, S4C	\$45	-----	\$45
CONSULTA AMBULATORIA CATEGORIA B	S1, S2, SE, Adherentes Monotributistas	\$45	\$ 5	\$50
	S4A, S4B, S4C	\$50	-----	\$50
CONSULTA AMBULATORIA CATEGORIA C	S1, S2, SE, Adherentes Monotributistas	\$45	\$ 15	\$60
	S4A, S4B, S4C	\$60	-----	\$60

La Obra Social cuenta con diferentes planes, todos identificables según la credencial. Adjuntamos algunos de los modelos



Si usted está interesado, consulte en el Sector de Secretaría General del Círculo Médico de Matanza

Por intermedio de la presente y con carácter retroactivo al 1º de octubre de 2010, se aplica una actualización de aranceles en las consultas realizadas por médicos SOCIOS del orden del 20%, quedando los aranceles de la siguiente manera:

**Arancel común: \$45.-**

**Arancel diferenciado: \$50.-**

Cjo. de Administración SAMI / OSMECON

## CERTAMEN LITERARIO “DE POETAS Y DE LOCOS”

# CAMINO AL CENTENARIO

FUNDASAP y el Círculo Médico de Matanza convocan a todos los médicos pediatras, residentes en el país, a participar del Certamen Literario de Relatos Breves referidos a cuentos, anécdotas y toda otra pieza literaria propia donde se hayan volcado vivencias relacionadas con la profesión.

En esta oportunidad, asociada al homenaje del médico en su día, como parte de las celebraciones de la S.A.P. Camino al Centenario, la premiación se realizará el 3 de diciembre en el Centro de Docencia y Capacitación Profesional Carlos A. Gianantonio, Salguero 2240 C.A.B.A.

En 2011 la Sociedad Argentina de Pediatría cumple cien años y esta es una oportunidad para que ambas instituciones brinden juntas por la creatividad y la memoria de sus asociados.

Podrán participar todos los médicos pediatras del país.

Serán aceptados todos los géneros literarios.

La extensión del relato será de 1 a 10 carillas en hoja A4 y a doble espacio (Fuente Arial, cuerpo 10).

Todos los trabajos deberán presentarse tipeados por triplicado más original (total cuatro); deberán ser firmados con seudónimo, en sobre cerrado donde debe constar el mismo seudónimo. En otro sobre de igual identidad, estarán consignados en una hoja datos del autor: nombre y apellido, edad, lugar de residencia, ejercicio de la profesión, dirección, mail y antecedentes artísticos, si los tuviera.

De ser posible, se solicita incluir un CD con la copia digital (pdf) del texto de la obra.

El Jurado estará integrado por representantes del taller Literario del Círculo Médico de Matanza y un representante de FUNDASAP.

Serán premiados los tres mejores trabajos, con menciones especiales para el cuarto y quinto también.

El plazo para la presentación de las obras se extiende hasta el día 3 de noviembre de 2010, a las 16 hs. en S.A.P. Casa Matriz, Av. Cnel. Díaz 1971 – (1425) C.A.B.A. Por favor colocar en el sobre que se deje personalmente o que se envíe por correo la leyenda CERTAMEN LITERARIO CAMINO AL CENTENARIO. Los premios serán comunicados con antelación a los ganadores y el día 3 de diciembre sus trabajos serán nombrados en el acto que Fundasap realizará para homenajear a todos los colegas pediatras.

*El primer premio consiste en la edición en libro del trabajo ganador junto con otros de su autoría hasta un máximo de 64 páginas y de resultar necesario el traslado a Buenos Aires para el día de su premiación. Los trabajos con el segundo y tercer premio serán editados junto a otras obras de cada autor en forma de libro virtual y además se otorgarán dos menciones con sus respectivos diplomas.*

# Altas, bajas y modificaciones *noviembre*

## Baja de prestador

- Clínica Pediátrica

**Dra. Atienza, Sara Pilar**

A. Illía 2275 San Justo Tel. 4003-5600

- Gastroenterología / Endoscopia

**Dra. Chaar, Elsa Catalina**

Bme. Mitre 122 R. Mejía

Tel. 4658-2230 / 2760

- Lic. en Nutrición

**Lic. Chiarella, María Celeste**

Ocampo 2932 San Justo Tel. 4651-4922

- Clínica Quirúrgica / Cirugía Laparoscópica

**Dr. Costa, Carlos Alberto**

Reynalda Rodríguez 3784 Ciudad Evita

Tel. 4620-5404

- Medicina Gral. y/o Familiar

**Dra. Dellepiane, Ana Victoria**

Amapola 95 Ciudad Evita

- Psicopedagogía

**Lic. Frieria, Karina Alejandra**

Bme. Mitre 125 R. Mejía Tel. 4658-1647

- Diabetología

**Dra. Furlan, Patricia Fabiana**

Av. Pte. Perón 33 R. Mejía Tel. 4656-1771

- Ginecología

**Dra. Gutierrez, Andrea Pamela**

Almafuerte 3351 2°"C" San Justo

Tel. 4482-0593

- Cardiología

**Dr. Litvak, Bruno Marcos Raúl**

Paraguay 2167 P.3° San Justo

Tel. 5290-1387

- Ginecología

**Dra. Lopez Otero, Ana María**

Av. Rivadavia 18.451 PB Dto. A T.2 Morón

Tel. 4483-0039

- Ginecología

**Dr. Marinucci, Humberto E.**

Paraguay 2565 San Justo Tel. 4651-7214

- Fonoaudiología / Estimulación Temprana

**Lic. Orellano, María Alejandra**

Bme. Mitre 125 R. Mejía Tel. 4658-1647

- Clínica Médica

**Dr. Paez Prendes, Cesar Juan**

Entre Ríos 2969 15°"K" T.2 San Justo

Tel. 4484-5466

- Lic. en Nutrición

**Lic. Paglia, Silvana**

Pasco 2739 L. del Mirador Tel. 4699-0998

- Diag. por Imágenes y Radiodiagnóstico

**Dr. Alessandri, Roberto Emilio**

Av. de Mayo 537 R. Mejía Tel. 4658-1244

- Odontología

**Dr. González, Guillermo José**

Guemes 40 3° "E" Ramos Mejía

Tel. 4654-7294

- Oftalmología

**Dra. Ladeairous, Michelle B.**

J. M. de Rosas 6727 I. Casanova

Tel. 4625-0222

- Oftalmología

**Dr. Feverstein, Norberto Raúl**

Soberanía Nacional 2949 Laferrere

Tel. 4626-0439

## Alta de prestador

- Médico

**Dr. Abdala, Juan Felipe**

Arieta 1535 PB San Justo Tel. 4461-1280

- Médico

**Dr. Igochnikof, Darío Ben**

Pueyrredón 2666 - Lomas del Mirador

Tel. 4653-4685

- Fonoaudiología

**Lic. Stazi, Silvia Liliana**

San Lorenzo 131 4°"F" R. Mejía

Tel. 4656-2417

- Fonoaudiología

**Lic. Perillo, Jorgelina Flavia**

Convención 1047 Villa Madero

Tel. 4462-0977

- Psicología

**Lic. Liebman, Ana Clara**

Luis María Drago 393 P.4° - Ciudad. Aut. de

Bs. As. Tel. 4856-4463

- Fonoaudiología

**Lic. Millán, Mónica Adriana**

San Lorenzo 131 4°"F" R. Mejía

Tel. 4656-2417

## Alta de consultorio

- Cardiología / Medicina del Deporte

**Dr. Olivieri, Daniel B.**

Gaona (Esq. Rodríguez Peña) 2202

R. Mejía Tel. 4658-1371

- Clínica Médica

**Dr. Baby, Miguel Angel**

Carlos Casares 3967 Laferrere

Tel. 6568-2441

- Diabetología / Medicina Gral. y/o Familiar /

Nutrición

**Dra. Wardzińska Wieslawa, Ricarda**

Gaona (Esq. Rodríguez Peña) 2202

R. Mejía Tel. 4658-1371

## Baja de consultorio

- Clínica Médica

**Dr. Baby, Miguel Angel**

Espinoza 3798 I. Casanova Tel. 6568-2491

# Altas, bajas y modificaciones *centros*

Modificación en el nombre de fantasía: De Instituto Pediátrico Castelar a IPC Instituto Médico. Montes de Oca 2231, Castelar, Tel: 4627-2800.

## NUEVOS TELÉFONOS

-FUNDACIÓN HOSPITALARIA CENI (Solo Planes Altos): 4704-2300.

-CENTRO DE DIAGNOSTICO PARQUE: 4505-4300.

**ALERTA DENGUE. Por la presencia de alto número de casos en Brasil, es necesario retomar las precauciones al respecto.**

## PROXIMA CARTILLA

Sr. Prestador:

Con la nueva emisión de la cartilla de SAMI / OSME-CON, solicitamos a Ud. actualizar los datos. Para ello puede acercarse a nuestra oficina, o bien comunicarse con nosotros vía e-mail.

**SECRETARÍA GRAL.**

# Agenda noviembre 2010

## - TANGO

Todos los lunes y viernes de 20:30 a 22.30hs. P.3° - Salón Dr. Alfonso Del Giúdice - Profesores: Jorge y Silvia

## - INGLÉS

Todos los miércoles de 10 a 12hs. P.3° - Salón Dr. Liber Lartigue (Subcomisiones) Coordina: Dr. Eduardo Pagliosa

## - GRUPO DE REFLEXIÓN 2/11 y 16/11

1° y 3° martes de cada mes de 10 a 12hs. P.3° - Salón Dr. Liber Lartigue (Subcomisiones) Coordina: Dr. Fresco Isaac / Dr. Jorge Slutzky

## - REUNIÓN MENSUAL A.ME.JU. 19/11

3° viernes de cada mes 10hs. P.3° - Salón Dr. Alfonso Del Giúdice

## - TALLER LITERARIO

Todos los viernes de 20 a 21.30hs. P.3° Salón Dr. Liber Lartigue (Subcom) Coordina: José Panissi Informes: 4654-3569

## - CLASES DE DIBUJO 4, 11, 18 y 25/11

Todos los jueves de 10 a 12hs. P.3° - Salón Dr. Liber Lartigue (Subcomisiones) Coordina: Jorge Slutzky Inf: 4651-9891

## - PRIMER CURSO DE ACTUALIZACION EN NEFROLOGÍA 10/11

2° miércoles de c/mes. Inició: 12/5 Finaliza: 24/11 P.3° - Salón Dr. Alfonso Del Giúdice de 19 a 21.30hs. Info: Asoc. Nefrológica de BsAs: Av. Pueyrredón 1085 Capital Federal - Argentina - Tel. 11-4963-7123/4961-4437 Secretaría: de lunes a viernes 10 a 18hs. ancba@ancba.org.ar Sra. Beatriz - Sra. Isabel / ó en el CMM Secretaria Sra. KARINA: 4469-6600

## - APROXIMACIÓN A LA MÚSICA 6/11

18hs - Gdes. Compositores. Gdes. Orquestas y Directores. De Gershwin a Ravel más algo de lo nuestro. En pantalla gigante con sonido Dolby stereo. Organiza A.ME.JU. Matanza. P.3°- Salón Dr. Alfonso Del Giúdice (Auditorio) Info e Insc.: Sra. Natalia biblioteca@cirmedmatanza.com.ar 4469-6600 int. 131

## - VII ENCUENTRO REGIONAL ODONTOLÓGICO 12/11

8 a 16hs. P.3°- Salón Dr. Alfonso Del Giúdice (Auditorio) y Salón Subcomisiones Informes e Inscripción: Dra. E. M. TATAREN: mtataren@argentina.com ó biblioteca@cirmedmatanza.com.ar 4469-6600 int. 131 Sra. Natalia

## - REUNION PRESENCIAL DEL PRONAP 2010 13/11

Coord.: Dr. Manuel Maza 9 a 16 hs. P.3° - Salón Dr. Alfonso Del Giúdice Informes e Inscip: Sra. Natalia biblioteca@cirmedmatanza.com.ar 4469-6600 int. 131

## - CORO

Profesor: Salvador Sued Todos los miércoles de 18 a 20hs. P.3° - Salón Sub Comisiones Info e Inscripción: Sra. Natalia 4469-6600 int.131 biblioteca@cirmedmatanza.com.ar

## - CHARLAS DE ACTUALIZACION EN MASTOLOGIA

Director: Dr. Ricardo Farias, especialista universitario en Mastología UBA - Coordinador: Dr. Héctor Masciotra - Inicia: 15/9 Finaliza: 24/11/2010 - Duración: 10 charlas durante sep y nov./ miércoles de 20.30 a 22hs. P.3° Salón Auditorio Clases: 15, 22 y 29/9 - 6, 20 y 27/10 - 3, 17 y 24/11 ARANCELES: Médicos: \$100, residentes: \$50, técnicos: \$30.- Informes: Dra. Celeste López Cascante: 15-6135-9743. Dra. Alejandra Sola: 15-6468-7550 curso.mastologia@gmail.com ó Sra. Natalia biblioteca@cirmedmatanza.com.ar

## SOCIEDAD ARGENTINA DE CARDIOLOGÍA DEL OESTE

### - REUNIÓN DE INTEGRANTES DE LA COMISIÓN DIREC. de la SAC OESTE 9/11

2° martes de cada mes desde las 13hs. Círculo Médico de Matanza - P.3° Salón Dr. Liber Lartigue (Subcomisiones)

### - 3 y 17/11 IV CURSO ANUAL DE ACTUALIZACION EN CLINICA, CARDIOLOGÍA Y DEONTOLOGÍA MÉDICA

Sede: Salón Auditorio DIM Clínica Privada. Belgrano 136, 5º Piso, Ramos Mejía. Duración: Un miércoles al mes desde las 20 hasta las 22hs. De mayo a noviembre. Directores: Dres. Ruben Masini, Carlos D'Amico, Oscar Montaña, Luis Mena. Coordinadores: Dra. Beatriz Zucchiatti, Dra. Silvia Morales. Informes: docencia@clincadim.com.ar ó al teléfono: 5901-2131

## AGENDA CIENTÍFICA

### - CURSOS A DISTANCIA DEL INST. UNIVERSITARIO DE LA FUNDACIÓN ISALUD

Inf: 5239-4034/4036 distancia@isalud.org Tel. 5239-4000/4004 Venezuela 931/758 CABA www.isalud.edu.ar informes@isalud.edu.ar

### - SAC AREA DE INVESTIGACIÓN

PROGRAMA DE CURSOS Y SEMINARIOS Informes: investigacion@sac.org.ar Tel. 4961-6027 / 29 int. 34

### - "CEMIC" CURSOS DE POSGRADO

Informes e Inscripción: Tel. 4546-8273 Av. Galvan 4102 Capital educacionadistancia@cemic.edu.ar

### - FEPREVA CURSOS Y POSGRADOS A DISTANCIA

Informes e Inscripción: Núñez 2602 1°"A" CABA - Tel. 4703-3513/ 4702-1755 info@fepreva.org www.fepreva.org

### - S.O.G.B.A. SOCIEDAD DE OBSTETRICIA Y GINECOLOGÍA DE LA PCIA. DE BS. AS

Informes de cursos y reuniones científicas www.sogba.org.ar ó 4222-8753 / 4201-7158 Secretaría Gral.

### - "DISCURSO FREUDIANO" ESCUELA DE PSICOANÁLISIS

discursofreudiano@discursofreudiano.com www.discursofreudiano.com / 4772-8997

### - CURSO ANUAL DE CIRUGÍA 2010 ASOC. ARGENTINA DE CIRUGÍA

Info e Inscripción: 4981-0139 / 4958-1373 educacion@aac.org.ar Rawson 42 Cap.

### - JORNADA ANUAL "COMPLEJIDADES EN LA CLÍNICA ACTUAL" 6/11

8.30 a 14hs - Colegio de Psicólogos de la Pcia. de Bs. As. - Carrera de Especialización en Clínica Psicoanalítica con Niños y Adolescentes - Info e Inscip: posgrado@colpsi14.org.ar / www.colpsi14.org.ar

Ciclo de conferencias A.ME.JU. del Círculo Médico de Morón, comunica a los Sres. Afiliados del Círculo Médico de Matanza que están invitados a participar de la **DISERTACIÓN que dará el Dr. Eduardo Pagliosa, 4/11, 10hs.** en el Colegio de Médicos Dist. III, Buen Viaje 554, Morón. La disertación será sobre: Evaristo Carriego y Jorge Luis Borges, dos poetas de Palermo. Entrada libre y gratuita.

# El fútbol dará revancha...

**En Foz do Iguazú, hubo oros en natación y padel. En fútbol, La Matanza ganó invicta la Copa Revancha, tras ser eliminada -en penales- por Santa Fé, posterior campeón.**

**¿Qué hay que tener para salir campeón?**

Bueno, quizás lo mejor sería preguntarle -y de paso, felicitarlos- a Erik Mendoza y Rodolfo Columnat y Cacho Ruiz Vera, que, además de fieles torcedores del equipo matancero, se subieron al primer y segundo escalón del podio en natación y en padel, respectivamente.

Pero volviendo al fútbol, si bien todo parece relativo, podría resumirse en 4 cosas: un buen plantel, una unidad de equipo, una línea de juego y un poco de suerte.

16 hombres no son precisamente lo que se dice un plantel con recambio, más si 3 de ellos llegan lesionados y otros 3 se complican en el primer partido. De la suerte, mejor preguntarle a la Asociación Brasileña de Árbitros. O a los 2 tiros en el palo de los tucumanos. O al penal de Santa Fé que pegó en el palo y se metió para saludar a Ricky.

La unidad de equipo y la línea de juego hicieron las pases justo en el medio de esta Olimpiada Médica para los verdes de La Matanza. Equipo siempre fueron, y más que eso también, sino pregúntenle al micrófono del micro o a los muebles en la puerta de la habitación 1904. En cambio, el juego recién se afianzó en el tercer partido, con la mano de un técnico: Horacio Muglia. Pero ya era miérco-

les y era el segundo partido del día y, para colmo, el segundo tiempo. Sin embargo, llegó el empate de Oscar, el grito de la tribuna y el festejo de un equipo que no pudo sellar su superioridad con un gol. De repente, era emocionante ver a esos once jugar, con ese nivel y tras dos partidos en 24 horas.

Para entonces, la entrada de un Germán recargado le daba al equipo un carácter ofensivo letal: *el Grupo de los 4*, al que se sumaban Beto, con su juego de PlayStation, Oscar, sin dudas la revelación del Torneo, y Denis, máximo goleador del equipo, con marcas para todos los gustos.

La venganza, ahora -aunque quizás tarde-, sería terrible: 11 goles en 2 partidos. Precisamente, lo que había faltado en los 2 primeros encuentros, ahora sobraba. Y con el lujo de disfrutar del fútbol más simple. Pero también el más difícil. Y, sin dudas, el más bonito.

Y no sólo 4 nombres formaron este equipo. Lo completan un gran Ricky Arrastía en el arco, que paradójicamente, si bien no tuvo demasiadas apariciones, las que tuvo fueron espectaculares. En la defensa, un Resell que siguió con el equipo porque no le convenció la oferta de Ameal tras la salida de Ibarra; Tony y Piru, una dupla de zagueros que se fue fortaleciendo con los partidos; y el *subeybaja* Bonello por el sector izquierdo. Para cerrar, las apariciones de Carlos Fink, con salidas justas y sin complicaciones, y el Gallego, con una inolvidable postal de esta tarde: una perfecta bajada de pecho y corrida hasta el centro de la cancha cual clásico lateral brasileño.

En el medio, también dieron el presente el *Correcaminos* Parise, que se com-

plicó sobre el final del torneo, aunque antes, ya había abandonado al equipo la categoría de Claudio Rodríguez por la banda izquierda. El enorme Loguzzo, ahora no sólo caños sino también quites, y el Pelado Chirulli: sólo le faltaba el gol para cerrar un gran torneo. Moño y todo. Por si faltaba algo más, y hasta el equipo lo dijo: cada vez que entró, Acero cumplió y más... Bautizó una nueva jugadita, para meterle un poquito de presión a las creaciones de Loguzzo.

La mitad de la Olimpiada se encontró con el toque de este equipo y sus 11 goles. Quizás, fue la mitad del vaso vacío, porque apareció un poco más tarde de lo deseado. Pero apareció. Quizás costó alguna puteada de más, algún anteojo de menos y alguna cerveza de bonus. Pero se logró.

Ni la *Naranja mecánica* fue campeón mundial, ni Javier Pastore concretó su *Tiki Tiki* con la obtención de un título. Para el caso, Omar Loguzzo tampoco levantó la Copa Oficial.

No hubo máxima gloria, sí buen fútbol, sobre todo los últimos 2 partidos. No hubo medallas, sí el mayor número de goles del torneo.

1 técnico, 16 hombres, 9 lesionados, 5 partidos, casi 6 horas de juego, 3 empates, 2 triunfos, una serie de penales, 14 goles a favor, 5 en contra, 1 penal atajado, 2 Cataratas, un doble turno y un desayuno menos.

Cierto que no fueron campeones, pero quedaron en la historia. Al menos, en la nuestra.

Por Malva Marani



# XXXIII OLIMPIADAS MEDICAS NACIONALES

## FOZ DO IGUAZU 2 al 9 de octubre de 2010

### PADEL

Categoría Seniors

1° Puesto ORO Dr. Rodolfo Colugnat – Dr. Basilio Ruiz Vera

Categoría Veteranos

1° Puesto ORO Dr. Rodolfo Colugnat – Dr. Fabio Karlen

Categoría Libres

2° Puesto PLATA Dr. Rodolfo Colugnat – Dr. Basilio Ruiz Vera

### TRUCO

Médicos e Hijos

3° Puesto BRONCE Grande / Grande

### FÚTBOL

Categoría Seniors

1° Puesto COPA REVANCHA PLATA

### NATACIÓN

Categoría Veteranos

Dr. Erick Mendoza Díaz

MARIPOSA: 25mts. PLATA / MARIPOSA: 50mts. PLATA  
ESPALDA: 50 mts. BRONCE / PECHO: 25 mts. PLATA / POSTA: 4 x 25 mts. ORO

Categoría Master

Dr. Luis Chirulli

PECHO: 25 mts. PLATA

**Martes 7 de Diciembre 21:30hs.**

**PALACIO LELOIR EVENTOS**  
**Manuel Gómez Carrillo 3861 - Parque Leloir**  
**Solicitar su tarjeta en esta Secretaría**

**Valor de la tarjeta \$150.- Se abona en 2 Cuotas**  
**La pareja \$270.- Se abona en 3 Cuotas**



## LOCUCIONES LATINAS

“Agnosco veteris vestigia flammae”

“Reconozco la huella de mis primeros fuegos”

Petit Larousse Illustré. Claude Augé. 1912.

## FILISOFIA ZEN

Si he de perderte  
Que no sea en primavera.

Que un velo de silencio  
Permita ahondar mi angustia,  
Claudique el murmullo de mi sangre,  
Cese el aplauso  
Y la avidez de mis manos.

Se profundice el enigma.

Si no he de verte más,  
que caiga la llave en el pozo más profundo  
y entonces pueda ver,  
las estrellas en el negro cielo  
que la mística Zen proclamó.

Carlos A. Fiocchi

**Noticia: Se abre un año más el CONCURSO LITERARIO del Círculo Médico. Se reciben los cuentos del 1 al 15/11/2010.**

# Taller literario

## AMANECER

Amanece y la vida comienza  
día tras día...  
nos hace esclavos de los años  
Nos ata a soledades...  
luchas sin gloria  
esperanzas fallidas  
dejando solo, migajas de alegría.  
Los sueños vuelan a través del poeta  
que esgrime su pluma  
cuál pincel su alegoría.

Se abanica el viento  
entre los árboles,  
mientras las nubes dibujan  
figuras fantasmales.  
Murmura la hojarasca en el camino  
con tímido rubor el sol se asoma  
sin importar que el verde  
se hizo oro y nace en su  
fulgor la nueva aurora.

Irma Beatriz González

## SOMBRAS

En mis pequeños lapsos de muerte  
Llegan a mi, sueños recurrentes  
Sombras reflejadas en espejos,  
donde me busco y no me encuentro.  
Noche a noche trato en vano  
Visualizar, mi propia sombra  
Y no descubro mi pasado, mi presente  
ni el futuro.  
Algo quieren advertirme,  
Pero se alejan cuando me acerco.  
Mis pequeños lapsos de muerte  
Ya no me preocupan, sigo buscando  
Vanamente noche a noche, esa sombra  
que alguna vez creí sería mía para siempre.

Irma Beatriz González

# Página del Médico Jubilado

## ...Otro beneficio para los jubilados

Desde el mes de agosto se incorporó un servicio de asesoramiento para los jubilados del Círculo, sobre los temas que nos preocupan. Se trata de aclarar las condiciones actuales en que se encuentran las Cajas de Jubilaciones. Algunos de nuestros jubilados tienen aparte de nuestra Caja de Médicos alguna otra jubilación,

IPS, ANSES, etc. o sus cónyuges también están jubilados o aportando a otras Cajas. Circulan siempre noticias acerca de pases de una Caja a otra, unificación, etc.

Nuestra asesora es la **Sra. Matina Fortunata** y concurrirá a nuestra Entidad los terceros viernes de cada mes desde las 10hs., días de las reuniones mensuales

de AMEJU, y los días jueves de 11 a 14hs.; y en todo momento en que se necesite.

Su mail es: **matina07@gmail.com** y su tel 4654-7638 jueves de 17.30 a 20hs. ó 15-6407-9580. Asimismo estará disponible para las consultas que tuvieran todos los prestadores activos de nuestra entidad respecto a su futura jubilación.

## 10° Aniversario AMEJU Matanza

El homenaje realizado por el CMM a sus mayores ha sido un éxito, no caben palabras para expresar el agradecimiento por el respeto demostrado. Fue un en-

cuentro de amigos en nuestra casa, camarería, alegría, cantos y vino mediante, ha sido un día para el recuerdo. Tarta de cumpleaños y presentes para todos. Gra-

cias, gracias,...gracias!!!

**Dr. Jorge Slutzky**  
**Pte. A.ME.JU.MA.**



## **Recordatorio al Dr. Alberto Szereszewski**

**Trilenium, la enseñanza continúa...**

Ya pasaron tres años de tu despedida, pero tu esencia permanece. Tus consejos y tu enseñanza continúan dentro mío.

Es difícil nuestra labor profesional, el stress y la dinámica son incesantes, pero siempre cuando me obnubila la responsabilidad y me comprime la presión,

recuerdo tu frase. Hacia mí, "vos podés intentarlo".

Somos de una generación distinta, donde la relación médico – paciente era regada por la comprensión, la contención y la seguridad.

Te extraño AMIGO, mucho es decir muchísimo.

Estés donde estés, cultivaré tus en-

señanzas y formaré al que quiera ser formado, empujaré por este camino al que quiera ser empujado y el que no quiera se lo perderá.

**POR SIEMPRE AMIGOS.**

**Dr. Ricardo Farias**  
**Especialista Univ. En Mastología**  
**Ginecología**

# noviembre

## Cumpleaños de empleados

Dócimo Marita (Sami Osmecon)	3
Dubauskas Hilda (Ventas Sami)	7
Marso Norma (Sami Osmecon)	10
Domínguez Noelia (Sami Osmecon)	11
Salinas Julio (Gerencia Sami Osmecon)	11
Bravo Gabriela (Sami Osmecon)	15
Von Euw Edgardo (Auditoría Sami)	18
Massa Norma (Auditoría Sami)	19
Jalil Hernan (Sistemas)	23
Asencio Gabriel (Contaduría)	25
Maddalena Gerardo (Sistemas)	26
Bacchi Miguel A. (Secretaría Gral.)	28
González Ovide M. Hemilce (Cobranzas Sami)	30

## Cumpleaños de prestadores

MONIA, SILVIA ELISABETH	1
MORO, FRANCISCO AUGUSTO	1
MASTROGIOVANNI, CARMELO LORENZO	1
BRESCIA, MARIA CLAUDIA	2
PALERMO, MARIANO	2
TELLES, ARMANDO HUGO	2
ALVAREZ, SANTA CRUZ SILVIO MIGUEL	3
GONZALEZ, MIRTA ADELA	4
BRUNO, LUIS CARLOS	4
LAMEROLI, ROMAN CARLOS	4
HAUTCOEUR, ANA CLARA	4
D'URSO, JUAN CARLOS	5
MONARDO, DANIEL	5
LIEBMAN, ANA CLARA	5
SAAVEDRA SAMAME, JOSE ANTONIO	7
ETCHEVERRY, RICARDO MIGUEL	8
VITTONATTO, LUIS	8
FIJTMAN, GABRIELA ADRIANA	8
ROATTA, LIDIA LUCIA	8
SALERNO, CLAUDIA	8
OLIVIERI, FELIPE DANIEL	8
MALCHIK, DANIEL EDUARDO	9
ARCE, JOSE MARIA RAMON	9
CANEVARI, MARIANA ALEJANDRA	9
CANALE, VIVIANA PATRICIA	10
VENDITTI, JULIO EDGARDO	10
BURGOS, NESTOR GINEZ	11
GASTAÑAGA, LILIANA MABEL	11
GONZALEZ LA RIVA, FELIPE NICOLAS	11
DINARD, JORGE GUILLERMO	11
TEMNIK, SILVIO NESTOR	12
SALERNO, ANA MARIA	12
CARIDE, CARLOS HORACIO	12
ELIAS, NOEMI HAYDEE	12
GERMANO, MIGUEL ANGEL	12
GENTILE, MONICA LILIANA	13
BRUZZONE, STELLA MARIS	13
SOTO MOLINA, ADRIANA	14

SANCHEZ, SILVIA GRACIELA	14
CIMBARO, GRACIELA	14
LEYTUR, OMAR ANIBAL	14
MAZZITELLI, DAVID OMAR	14
ALI, CARLOS ANTONIO	14
GALIN, SUSANA MABEL	15
MENDEZ, MARTA MARIA	15
FERNANDEZ RODRIGUEZ, MARIA ROSA	15
RIO, EDUARDO MANUEL	15
GARCIA, LAURA SILVINA	15
ROLON ALDERETE, RAMON EDMUNDO	16
COSTAS, ANA SILVIA	16
SALVATORE, EMILIA LUISA	16
GIMENEZ, MARIA EUGENIA	16
ROSSI, JORGE OMAR	17
REBECHI, JUAN CARLOS	17
GRICHENER, JORGE HORACIO	17
LIGHT, CLAUDIO GUILLERMO	17
SANCHEZ, GREGORIO	17
GARCIA, LUIS ALBERTO	17
ALVAREZ, SARRIETA JULIO MIGUEL	17
ORSI, MARIA CLELIA	18
TORRE, FRANCISCA ALICIA	18
PAGANI, JUAN JOSÉ	18
CRISTALDO, LUZ MARIA	18
CATRI, GABRIEL MOISES	19
ALBANESE, NANCY ELIZABETH	19
LUQUE, GRACIELA FABIANA	20
IRACI RICCIARDI, ALFREDO JOSE	21
ALONSO, JORGE MARCELO	21
TORONCHIK, ADRIAN GABRIEL	21
MENZIO, ALEJANDRO CESAR	22
ARNABOLDI, MABEL ROSARIO	22
DIVITO, NORA ISABEL	23
GIUSTI, SILVANA ANDREA	23
MARCARIAN, JOSE	24
BERGER, JUAN	24
BRONZATTI, VICTORIA ROXANA	25
BELTRAME, ALEJANDRO JOSE	25
GANCI, ALDO RUBEN	26
SANCHEZ, NESTOR OMAR	26
MATO GONZALEZ, JUAN JACOBO	26
VIGNOLI, GERMAN CLAUDIO	26
MERKIER, CARLOS ALFREDO	27
ALBANO, LIDIA CRISTINA	27
VISMARA, GLADYS MABEL	27
RODRIGUEZ, ARACELI DEL CARMEN	27
AYAIL, JORGE ALFREDO	27
BAZAN, VIRGINIA	28
LORENZO Y LOSADA, JORGE ANTONIO	28
AINSTEIN, SARA	28
CURTI, PAOLA RAQUEL	28
PELLERANO DE SABINI, SILVIA SUSANA	29
FELCI, NORBERTO	29

# Extienda su Poder de Diagnóstico. Presentamos el Nuevo Resonador Magnético Philips Intera Nova 1.54T.

Sólo en  dim

Usted sabe por qué las Resonancias Magnéticas son excelentes: por su técnica no invasiva, porque no emiten ningún tipo de radiación, por la sustancia de contraste inocua (gadolinio) que se utiliza y sobre todo, por **las imágenes de alta resolución.**

Ahora, Usted puede ver más que antes: más partes del cuerpo o todo el cuerpo al mismo tiempo, con el Philips Intera Nova 1.54T. Nuestro **resonador es el más completo de zona oeste** y puede realizar todos los exámenes de resonancia magnética que Usted necesite.

Sus pacientes estarán muy a gusto en nuestro nuevo centro **dim alta complejidad**, no sólo por la comodidad del mismo, sino además porque los exámenes son muy rápidos; la mayoría dura menos de 20 minutos. La sensación de encierro y claustrofobia casi es un tema del pasado, ésta se ha reducido considerablemente gracias al diseño ultra compacto y a la nueva ventilación interior del túnel.

En dim obtendrá imágenes más claras para diagnósticos más precisos.

No dude en visitarnos en Espora 18, a sólo 5 cuadras de la estación de Ramos Mejía, ingresar en la web [www.clinicadim.com.ar](http://www.clinicadim.com.ar) o llamarnos a la nueva central única de turnos **5554-8888** opción uno.

 dim alta complejidad

 Kodak

 PHILIPS  
sense and simplicity

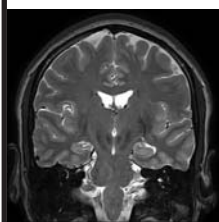
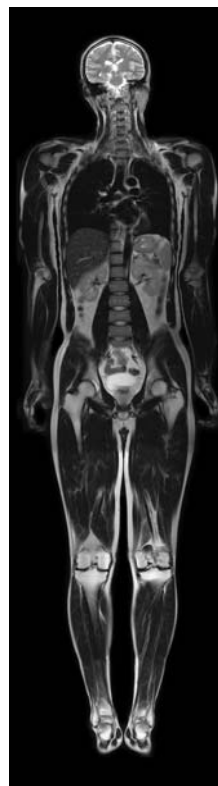

## Necesito Pediatra para Centro Médico

Dr. Atilio Sosa Villamayor

Ruta 3km 36.500

González Catán - Tel. 02202-430155



**Dra. Adriana Noemí Fernández**

Médica Dermatóloga  
Especialista en Medicina Estética

Comunica su nuevo consultorio: Bolívar 210 2° "B"  
Ramos Mejía / Tel. 4658-4543 / 4656-9620



## INTERZONAS

SERVICIO INTEGRAL DE AMBULANCIAS  
EMERGENCIAS MEDICAS

Traslados en unidades comunes,  
con médicos y de Alta Complejidad



Av. Crovara 989 - Villa Madero

Tel: 4454-0888/4655-4448/4652-3334/4652-2111

**Dr. LORENZO y LOSADA, Jorge**

Ecografía General, transvaginal,  
mamaria Ecodoppler color obstétrico  
y Ginecológico

Traslucencia Nucal y Cálculo de  
Riesgo Relativo

Rosales 58 Ramos Mejía Tel: 4654-1027 / 2567

**Dra. MUÑOZ MARIÑO, María del Pilar**

Médica Nutricionista (UBA)  
Especializada en Diabetes (SAD)  
Nutrición y Diabetes del embarazo

Comunica su nuevo consultorio:  
Entre Ríos 2969 Torre 2 P.17° Dto. F  
San Justo Tel: 4484-0514

## ALQUILO CONSULTORIO por hora por módulo

Incluye servicio de secretaria personalizado  
Excelente ubicación, a 1 y 1/2 cuadra  
de la estación de Ramos Mejía  
COMUNICARSE al 15-4447-9918

## LABORATORIO DE ANALISIS BIOQUIMICO CLINICOS

Dres Jorge F. Nellem - Dr Luis A. Molinari

*Directores*

RECERTIFICADOS BAJO NORMAS ISO 9001:2008

ANALISIS CLINICOS GENERALES  
BACTERIOLOGICOS - VIROLOGICOS - HORMONALES  
ALTA COMPLEJIDAD BIOQUIMICA



RAMOS MEJIA: Las Heras 28  
Tel: 4658-3297/4658-0786  
informeja@lababc.com.ar

[www.lababc.com.ar](http://www.lababc.com.ar)

VTE. LOPEZ: Arenales 1517  
Tel: 4797-7482 / 4791-3051  
infvtelopez@lababc.com.ar

Pocas cosas tendrían inducir a tantas dudas... como la certeza!

C.G.

# TOMOGRAFÍA POR EMISIÓN DE POSITRONES



## **Nuevo Equipo PET en Diagnóstico Tesla** para indicaciones de diagnóstico en oncología, neurociencias y cardiología.

Central Telefónica

**0810-333-TESLA (83752)**

Nuestra Señora del Buen Viaje 548 - Morón - Tel. 4483-0323  
Av. Presidente Arturo Illía 2160 - San Justo - Tel. 4482-1252

[www.diagnosticotesla.com.ar](http://www.diagnosticotesla.com.ar)



Procesos de Atención y  
Admisión certificados por  
Norma IRAM-ISO 9001

# celebraciones DE NOVIEMBRE

Buen mes para disfrutar regalando o haciéndose regalar  
(mostrando esta página)

**3** Día del Artista Plástico

**6** Día del Trabajador Bancario

**7** Día del Canillita

**14** Día Mundial de la Diabetes

**17** Día del Aire Puro

**22** Día de la Música

**30** Día Nacional del Teatro

Fe de erratas: **13 de octubre** Día del Psicólogo

Democracia [www.mercodatos.com.ar](http://www.mercodatos.com.ar)

Viaje a donde viaje **OSMECON SAMI**  
lo acompaña, brindándole seguridad y protección,  
porque de su salud nos ocupamos nosotros  
a través del servicio de asistencia nacional al viajero.  
Y, fuera de Argentina en todos los países limítrofes.

## ASISTENCIA AL VIAJERO

Ante una eventual necesidad de utilizar los servicios  
desde el area metropolitana (pasando los 100 km.,  
y, fuera de Argentina, en los países limítrofes),  
comunicarse al:

**0114800-0800**  
**0800-888-3398**

### Tarjetas de Crédito

Ahora, cada vez que consuma,  
además de gracias,  
le van a decir "buen viaje".



**AEROLINEAS  
ARGENTINAS PLUS**

Porque con Banco Galicia suma puntos  
con todas las compras que realice.

- Con sus tarjetas adhiere al Programa Aerolíneas Plus.
- Mue los beneficios de su tarjeta adicional.
- Y los servicios adheridos al débito automático.

Siga beneficiándose con la comodidad  
de viajar en Aerolíneas Argentinas a  
través del Programa Plus.

Para mayor información comuníquese al  
**0-800-777-3333**  
[www.e-galicia.com](http://www.e-galicia.com)



**Banco Galicia**